

**ROMANIA
JUDETUL MURES
COMUNA ATINTIS
CONSILIUL LOCAL**

HOTARAREA Nr.22

Din 29.03.2022

privind completarea Inventarului bunurilor care apartin domeniului public al comunei Atintis, judetul Mures (Teren magazine Cecalaca)

CONSILIUL LOCAL AL COMUNEI ATINTIS, JUDETUL MURES;

Luand in dezbatere :

Referatul de aprobare nr. 1149 din 23.03.2022 , a Primarului comunei Atintis – judetul Mures, la proiectul de hotarare privind completarea Inventarului bunurilor care apartin domeniului public al comunei Atintis, judetul Mures;

Raportul de specialitate nr. 1150 din 23.03.2022, la proiectul de hotarare privind completarea Inventarului bunurilor care apartin domeniului public al comunei Atintis, judetul Mures, intocmit de compartimentul de specialitate din cadrul aparatului de specialitate al primarului comunei Atintis.

Avizul favorabil al Comisiei de specialitate din cadrul Consiliului local al comunei Atintis;

Avand in vedere prevederile:

H.G. nr. 964/2002 privind atestarea domeniului public al Judetului Mures, precum si al municipiilor, oraselor si comunelor din judetul Mures, cu modificarile și completările ulterioare, Anexa nr. 14 – Inventarul bunurilor care apartin domeniului public al comunei Atintis.

H.C.L. nr. 13 din 05.05.2009 pentru modificarea, completarea și actualizarea H.C.L. nr. 17 din 24.05.2001 , privind Inventarul bunurilor care aparțin domeniului public al comunei Ațintiș, Județul Mureș

Prevederile art. 286 alin. 4 și art. 607 alin 4 din Ordonanța de Urgență a Guvernului. 57/2019 privind Codul Administrativ,

Prevederile art. 7 alin. 13 din Legea nr.52/2003 privind transparența decizională în administrația publică și ale Legii nr.24/2000 privind normele de tehnică legislativă;

Prevederile art. 554 si art. 863 din Legea nr. 287/2009, privind Codul civil , cu modificarile si completările ulterioare;

In temeiul art.129 alin.(1),alin.(2) lit.c , art.139 alin.(1) si art.196 lit.a din OUG nr.57/2019 privind Codul administrativ cu modificarile si completarile ulterioare ;

Hotaraste :

Art.1 Se aproba completarea inventarului bunurilor care apartin domeniului public al comunei Atintis, conform anexei , la H.G. nr. 964 /2002 , cu imobilul situat in intravilanul satului Cecalaca , in suprafata de 1919 mp. situat in comuna Atintis, sat Cecalaca ; anexa la H.C.L. nr. 13 din 05.05.2009 pentru modificarea, completarea și actualizarea H.C.L. nr. 17 din 24.05.2001 privind inventarul bunurilor care aparțin domeniului public al comunei Ațintiș, Județul Mureș, la pozitia nr. 48 din H.G. nr. 964/2002.

Art.2 Inventarul bunurilor care apartin domeniului public al comunei Atintis prin Hotararea Consiliului Local nr. 17/2001 si atestat prin H.G. nr 964/2002 – Anexa nr. 14, se completeaza prin includerea la pozitia 48 din inventarul domeniului public a suprafetei de 1919 mp. avand categoria de folosinta curti constructii situat in intravilanul comunei Atintis, sat Cecalaca .

Art. 3. Primarul comunei Atintis, prin Compartimentul de specialitate, va duce la indeplinire prevederile prezentei hotarari.

Art. 4. Prezenta hotarare se afiseaza la sediul Primariei Atintis, se inainteaza si se comunica :

- Institutiei Prefectului – judetul Mures;
- Consiliului Judetean Mures;
- Primarului comunei Atintis;
- Compartimentului financiar- contabil;
- Compartimentului Urbanism.

PRESEDINTE DE SEDINTA ,

Consilier , Pre



Avizat pt. legalitate;

p.Secretar general , Șelcudean Liviu



ANEXA LA HOTĂRÂREA NR. 22 din 29.03.2022

DOMENIUL PUBLIC AL COMUNEI AȚINTIȘ
SECȚIUNEA I: BUNURI IMOBILE

Nr. crt.	Cod de clasificare	Denumirea bunului	Elementele de identificare	Anul dobândirii sau dării în folosință	Valoarea de inventar -lei-	Situația juridică actuală Denumire act de proprietate sau alte acte doveditoare
48.	6.4.	Curti constructii (Teren magazine Cecalaca)	Imobilul este situat in intravilanul satului Cecalaca , avand o suprafata de 1919 mp.categoria de folosinta curti constructii. Imobilul este imprejmuit partial pe latura estica cu gard de sarma,pe latura sudica cu gard de sarma si beton.	1991	23.028	Domeniu public al comunei Ațintiș, administrator C.L. Ațintiș aprobat prin H.C.L. nr. 22 din data de 29.03.2022

Președintele de ședință,

[Redacted Signature]

S [Redacted Signature]

[Redacted Signature]

[Redacted Signature]

[Redacted Signature]

MEMORIU TEHNIC

1. **Adresa imobil:** Atintis, sat Cecalaca, nr.....

2. **Tipul lucrării:** Prima inscriere imobil apartinand domeniului public al comunei Atintis, in baza HCL nr..../2022

Se propune intabularea suprafetei de 1919 mp, avand categoria de folosinta curti constructii, situata in intravilanul comunei Atintis, sat Cecalaca, nr....., in favoarea Comunei Atintis - domeniu public in baza HCL nr...../2022 si a adeverintei nr...../2022. Se inscrie adresa Atintis, sat Cecalaca, nr.... si se noteaza categoria de folosinta curti constructii, in baza adeverintei nr...../2022.

3. **Scurtă prezentare a situației din teren:** Imobilul este amplasat in intravilanul comunei Atintis, sat Cecalaca, nr..... in suprafata de 1919 mp curti constructii. Imobilul este imprejmuit pe latura estica cu gard de sarma, pe latura sudica cu gard de sarma si beton, iar pe laturile nordica si vestica nu este imprejmuit. Imobilul este invecinat la nord cu str. Magazinelor(nr. cad. 51212), la est cu Pall Csaba, la sud cu Biro Magdalena, la vest cu drum.

4. **Operațiuni topo-cadastrale efectuate*:** Masuratorile topografice in vederea determinarii limitelor bunului imobil si a punctelor de statie din prezenta lucrare s-au efectuat cu sistem GNSS geo-Fennel FGS1, Trimble R2, in sistem Stereografic 1970, sistem de referinta Marea Neagra 1975. Calculul suprafetelor s-a facut prin metoda analitica folosind coordonatele X, Y ale conturului imobilului. Carnetul de teren este anexat in format electronic.

Data întocmirii: 22.03.2022

Semnătura și ștampila

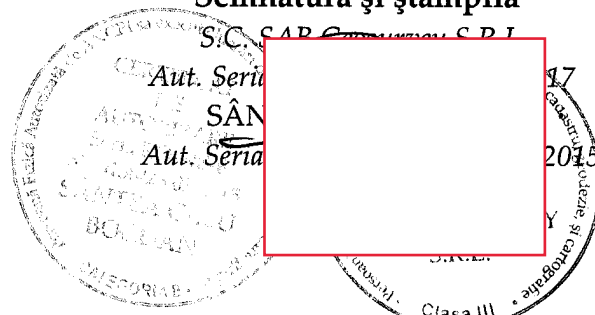

PLAN DE AMPLASAMENT SI DELIMITARE A IMOBILULUI

ANEXA NR.1.35

Scara 1:1000

Nr. cadastral	Suprafata masurata	Adresa imobilului
	1919 mp	sat Cecalaca, nr.....

Cartea Funciara nr.	UAT	Atintis
---------------------	-----	---------

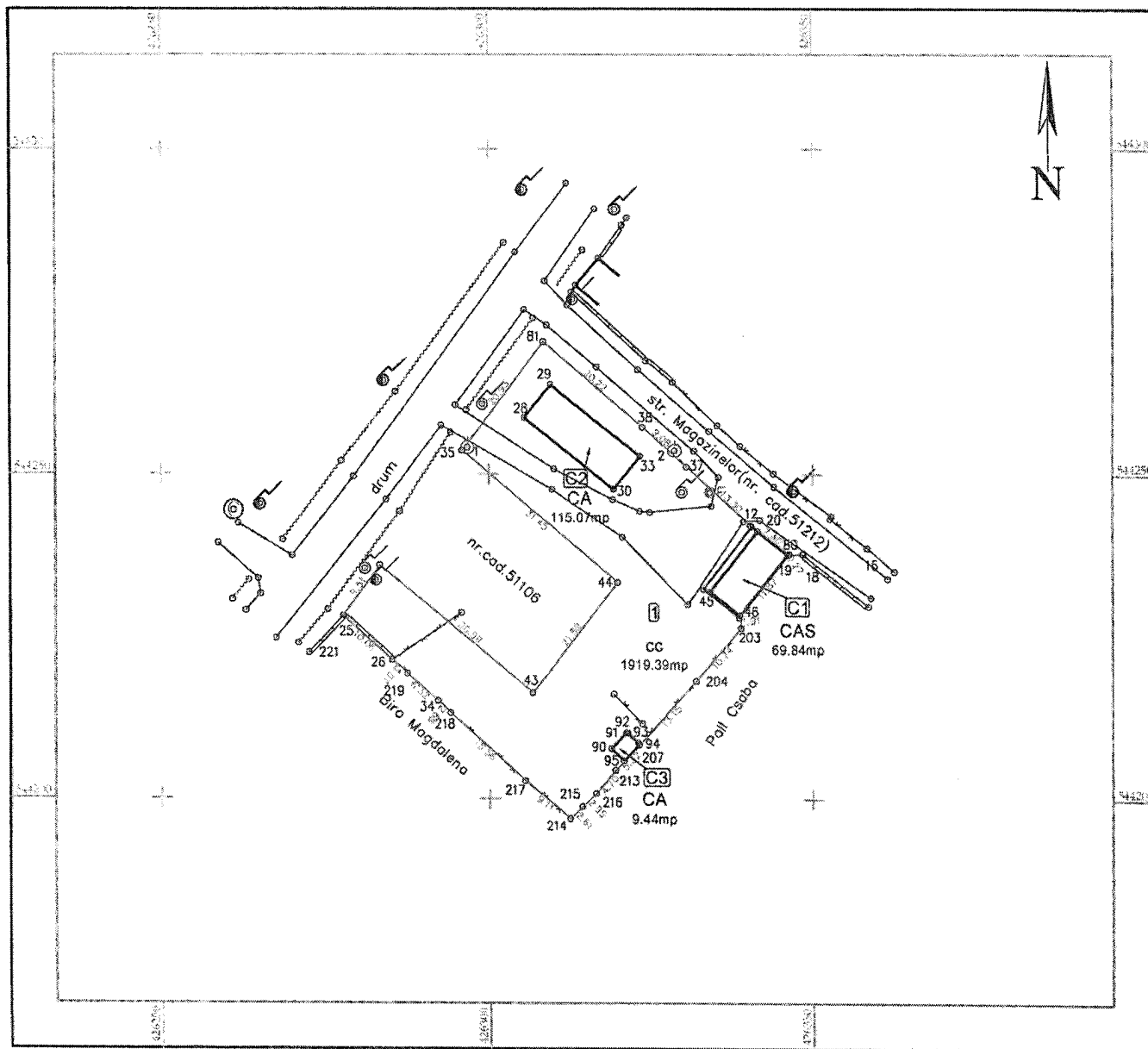

A. Date referitoare la teren

Nr. parcelă	Categorie de folosință	Suprafața (mp)	Mențiuni
1	cc	1919	Imobilul este împrejmuit partial cu gard de sarma si beton.
Total		1919	-

B. Date referitoare la constructii

Cod	Destinația	Suprafața construită la sol (mp)	Mențiuni
C1	CAS	70	Spatiu comercial, P, edificat in anul..., Sc=70 mp, Scd=70 mp
C2	CA	115	Magazie, P, edificata in anul..., Sc=115 mp, Scd= 115 mp
C3	CA	9	Anexa, P, edificata in anul..., Sc= 9 mp, Scd=9 mp
Total		194	-

Suprafața totală măsurată a imobilului =1919 mp

Suprafața din act =1919 mp

Executant: **SÂNTEA GELU BOGDAN**

Cămin Geodezic de măsurători la teren cadastrale și corespondența

AUTORIZARE
 Seria RO-MS-F
 Nr 0138/23.03.2015
SÂNTEA GELU
 BOGDAN

Semnătură: _____
 Data: 2/...

Inspector

Confirmă introducerea imobilului în baza de date integrată și atribuirea numărului cadastral

Semnătura și parafa: _____
 Data:

Ștampila BCPI