

**ROMANIA
JUDETUL MURES
COMUNA ATINTIS
CONSILIUL LOCAL**

HOTARAREA Nr.21

Din 29.03.2022

privind completarea Inventarului bunurilor care apartin domeniului public al comunei Atintis, judetul Mures(Teren intravilan Istihaza)

CONSILIUL LOCAL AL COMUNEI ATINTIS, JUDETUL MURES;

Luand in dezbatere :

Referatul de aprobare nr. 1160 din 23.03.2022 , a Primarului comunei Atintis – judetul Mures, la proiectul de hotarare privind completarea Inventarului bunurilor care apartin domeniului public al comunei Atintis, judetul Mures;

Raportul de specialitate nr. 1159 din 23.03.2022, la proiectul de hotarare privind completarea Inventarului bunurilor care apartin domeniului public al comunei Atintis, judetul Mures, intocmit de compartimentul de specialitate din cadrul aparatului de specialitate al primarului comunei Atintis.

Avizul favorabil al Comisiei de specialitate din cadrul Consiliului local al comunei Atintis;

Avand in vedere prevederile:

H.G. nr. 964/2002 privind atestarea domeniului public al Judetului Mures, precum si al municipiilor, oraselor si comunelor din judetul Mures, cu modificarile și completările ulterioare, Anexa nr. 14 – Inventarul bunurilor care apartin domeniului public al comunei Atintis.

H.C.L. nr. 13 din 05.05.2009 pentru modificarea, completarea și actualizarea H.C.L. nr. 17 din 24.05.2001 , privind Inventarul bunurilor care aparțin domeniului public al comunei Ațintiș, Județul Mureș

Prevederile art. 286 alin. 4 și art. 607 alin 4 din Ordonanța de Urgență a Guvernului. 57/2019 privind Codul Administrativ,

Prevederile art. 7 alin. 13 din Legea nr.52/2003 privind transparența decizională în administrația publică și ale Legii nr.24/2000 privind normele de tehnică legislativă;

Prevederile art. 554 si art. 863 din Legea nr. 287/2009, privind Codul civil , cu modificarile si completările ulterioare;

In temeiul art.129 alin.(1),alin.(2) lit.c , art.139 alin.(1) si art.196 lit.a din OUG nr.57/2019 privind Codul administrativ cu modificarile si completarile ulterioare ;

Hotaraste:

Art.1 Se aproba completarea inventarului bunurilor care apartin domeniului public al comunei Atintis, conform anexei , la H.G. nr. 964 /2002 , cu imobilul situat in intravilanul satului Istihaza, in suprafata de 1871 mp. situat in comuna Atintis, sat Istihaza ; anexa la H.C.L. nr. 13 din 05.05.2009 pentru modificarea, completarea și actualizarea H.C.L. nr. 17 din 24.05.2001 privind inventarul bunurilor care aparțin domeniului public al comunei Ațintiș, Județul Mureș, la pozitia nr. 46 din H.G. nr. 964/2002.

Art.2 Inventarul bunurilor care apartin domeniului public al comunei Atintis prin Hotararea Consiliului Local nr. 17/2001 si atestat prin H.G. nr 964/2002 – Anexa nr. 14, se completeaza prin includerea la pozitia 46 din inventarul domeniului public a suprafetei de 1871 mp. avand categoria de folosinta curti constructii situat in intravilanul comunei Atintis, sat Istihaza .

Art. 3. Primarul comunei Atintis, prin Compartimentul de specialiate, va duce la indeplinire prevederile prezentei hotarari.

Art. 4. Prezenta hotarare se afiseaza la sediul Primariei Atintis, se inainteaza si se comunica :

- Institutiei Prefectului – judetul Mures;
- Consiliului Judetean Mures;
- Primarului comunei Atintis;
- Compartimentului financiar- contabil;
- Compartimentului Urbanism.

PRESEDINTE DE SEDINTA

Consilier , Pre

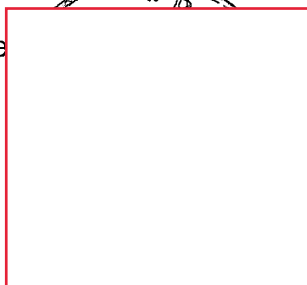

Avizat pt. legalitate;

p.Secretar general, Selcudean Liviu



DOMENIUL PUBLIC AL COMUNEI AȚIŢIŢ
SECȚIUNEA I: BUNURI IMOBILE

Nr. crt.	Cod de clasificare	Denumirea bunului	Elementele de identificare	Anul dobândirii sau dării în folosință	Valoarea de inventar -lei-	Situația juridică actuală Denumire act de proprietate sau alte acte doveditoare
46.	6.4.	Curti constructii (Teren intravilan Istihaza)	Imobilul este situat in intravilanul satului Istihaza, avand o suprafata de 1871 mp.categoria de folosinta curti constructii. Imobilul este imprejmuit partial pe latura nordica cu gard de beton si sama.	1991	27.586,00	Domeniu public al comunei Aținiș, administrator C.I.L. Aținiș aprobat prin H.C.L. nr. 21 din data de 29.03.2022

Președinte de ședință,



Secretar general,

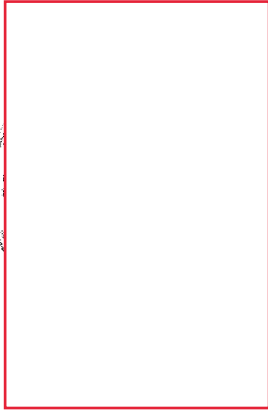
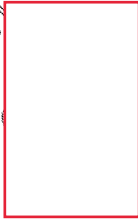

MEMORIU TEHNIC

- 1. Adresa imobil:** Atintis, sat Istihaza, str....., nr....
- 2. Tipul lucrării:** Prima inscriere imobil apartinand domeniului public al comunei Atintis, in baza HCL nr...../2022.
Se propune intabularea suprafetei de 1871 mp, avand categoria de folosinta curti constructii, situata in intravilanul comunei Atintis, sat Istihaza, str....., nr....., in favoarea Comunei Atintis - domeniu public – in baza HCL nr...../2022 si a adeverintei nr...../2022. Se inscrie adresa Atintis, sat Istihaza, str....., nr.... si se noteaza categoria de folosinta curti constructii, in baza adeverintei nr...../2022.
- 3. Scurtă prezentare a situației din teren:** Imobilul este amplasat in intravilanul comunei Atintis, sat Istihaza, str....., nr..... in suprafata de 1871 mp curti constructii. Imobilul este imprejmuit partial pe latura nordica cu gard de beton si sarma, iar pe laturile estica si sudica nu este imprejmuit, iar pe latura vestica este imprejmuit cu gard de sarma. Imobilul este invecinat la nord proprietate privata, la est str. Viilor(nr. cad. 51211), la vest si sud cu Cseres Elisabeta.
- 4. Operațiuni topo-cadastrale efectuate*:** Masuratorile topografice in vederea determinarii limitelor bunului imobil si a punctelor de statie din prezenta lucrare s-au efectuat cu sistem GNSS geo-Fennel FGS1, in sistem Stereografic 1970, sistem de referinta Marea Neagra 1975. Calculul suprafetelor s-a facut prin metoda analitica folosind coordonatele X, Y ale conturului imobilului. Carnetul de teren este anexat in format electronic.

Data întocmirii: 22.03.2022

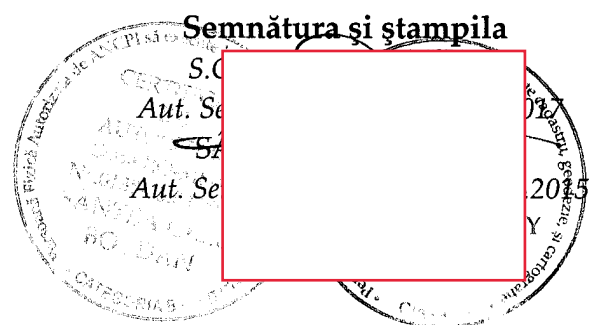

PLAN DE AMPLASAMENT SI DELIMITARE A IMOBILULUI

ANEXA NR.1.35

Scara 1:500

Nr. cadastral	Suprafata masurata	Adresa imobilului
	1871 mp	Istihaza, nr. 81

Cartea Funciara nr.	UAT	Atintis
---------------------	-----	---------

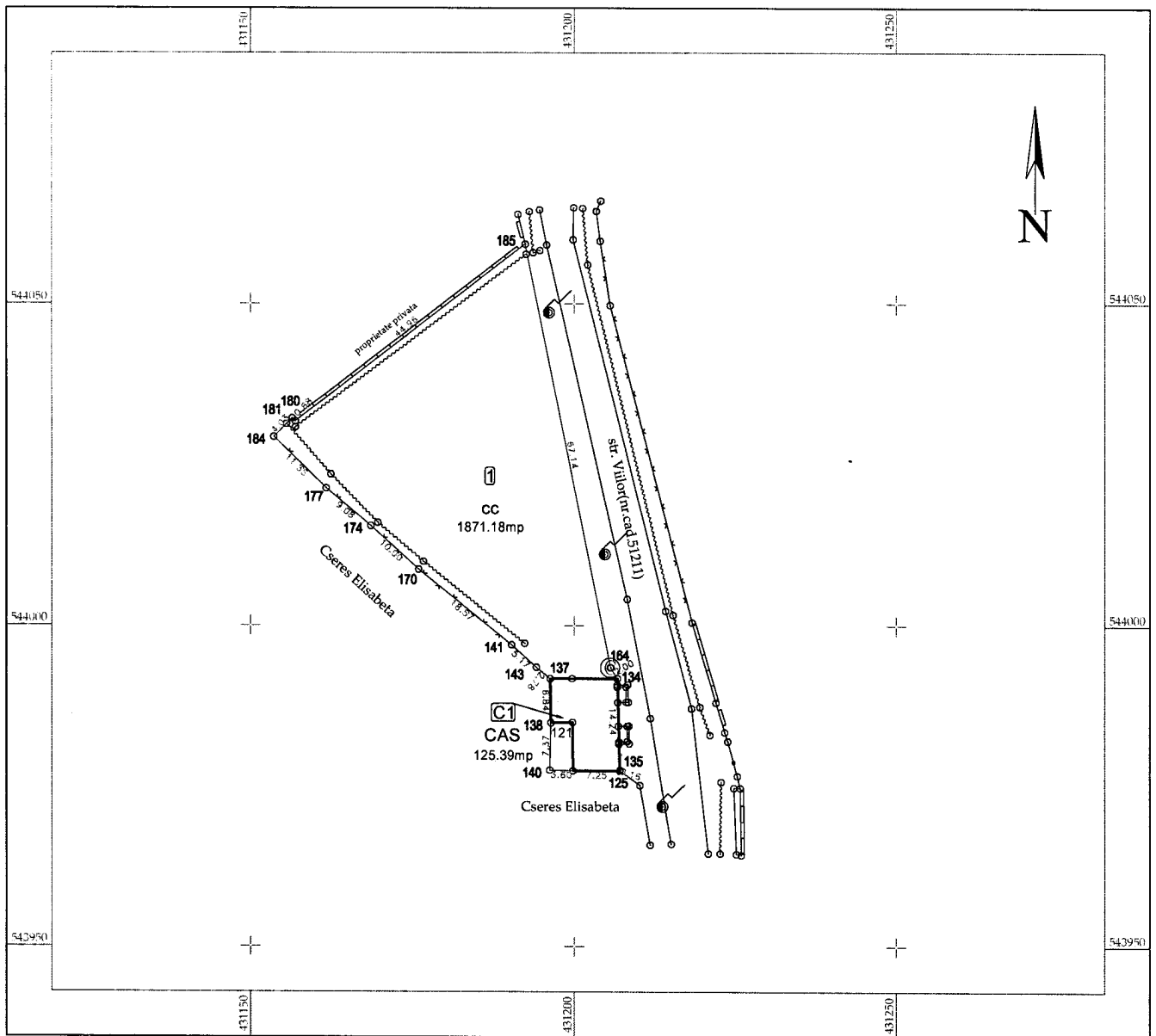

A. Date referitoare la teren

Nr. parcelă	Categorie de folosință	Suprafața (mp)	Mențiuni
1	cc	1871	Imobilul este împrejmuit parțial cu gard de sarma și de beton.
Total		1871	-

B. Date referitoare la constructii

Cod	Destinația	Suprafața construită la sol (mp)	Mențiuni
C1	CAS	125	Spatiu comercial, P, Sc=125 mp, Scd=125 mp
Total		125	-

Suprafața totală măsurată a imobilului = 1871 mp

Suprafața din act = 1871 mp

<p>Executant: SÂNTEA Gela Bogdan</p> <p>CERTIFICAT de execuție a măsurătorilor la teren Confirma executarea măsurătorilor la teren cadastrale și corespondența Autorizare Seria RO-B-1 Nr. 10357/10.11.2017 Semnat SAB GEOSURVEYING S.R.L. Data:</p>	<p>Inspector</p> <p>Confirm introducerea imobilului în baza de date integrată și atribuirea numărului cadastral</p> <p>Semnătura și parafa Data:</p> <p>Ștampila BCPI</p>
---	---