

**ROMANIA
JUDETUL MURES
COMUNA ATINTIS
CONSILIUL LOCAL**

HOTARAREA Nr.20

Din 29.03.2022

privind completarea Inventarului bunurilor care apartin domeniului public al comunei Atintis, judetul Mures (Teren fotbal Atintis)

CONSILIUL LOCAL AL COMUNEI ATINTIS, JUDETUL MURES;

Luand in dezbatere :

Referatul de aprobare nr. 1164 din 23.03.2022 , a Primarului comunei Atintis – judetul Mures, la proiectul de hotarare privind completarea Inventarului bunurilor care apartin domeniului public al comunei Atintis, judetul Mures;

Raportul de specialitate nr. 1163 din 23.03.2022, la proiectul de hotarare privind completarea Inventarului bunurilor care apartin domeniului public al comunei Atintis, judetul Mures, intocmit de compartimentul de specialitate din cadrul aparatului de specialitate al primarului comunei Atintis.

Avizul favorabil al Comisiei de specialitate din cadrul Consiliului local al comunei Atintis;

Avand in vedere prevederile:

H.G. nr. 964/2002 privind atestarea domeniului public al Judetului Mures, precum si al municipiilor, oraselor si comunelor din judetul Mures, cu modificarile și completarile ulterioare, Anexa nr. 14 – Inventarul bunurilor care apartin domeniului public al comunei Atintis.

H.C.L. nr. 13 din 05.05.2009 pentru modificarea, completarea și actualizarea H.C.L. nr. 17 din 24.05.2001 , privind Inventarul bunurilor care aparțin domeniului public al comunei Ațintiș, Județul Mureș

Prevederile art. 286 alin. 4 și art. 607 alin 4 din Ordonanța de Urgență a Guvernului. 57/2019 privind Codul Administrativ,

Prevederile art. 7 alin. 13 din Legea nr.52/2003 privind transparența decizională în administrația publică și ale Legii nr.24/2000 privind normele de tehnică legislativă;

Prevederile art. 554 si art. 863 din Legea nr. 287/2009, privind Codul civil , cu modificarile si completarile ulterioare;

In temeiul art.129 alin.(1),alin.(2) lit.c , art.139 alin.(1) si art.196 lit.a din OUG nr.57/2019 privind Codul administrativ cu modificarile si completarile ulterioare ;

H o t a r a s t e :

Art.1 Se aproba completarea inventarului bunurilor care apartin domeniului public al comunei Atintis, conform anexei , la H.G. nr. 964 /2002 , cu imobilul situat in intravilanul satului Atintis, in suprafata de 6942 mp. situat in comuna Atintis, sat Atintis ; anexa la H.C.L. nr. 13 din 05.05.2009 pentru modificarea, completarea și actualizarea H.C.L. nr. 17 din 24.05.2001 privind inventarul bunurilor care aparțin domeniului public al comunei Ațintiș, Județul Mureș, la pozitia nr. 45 din H.G. nr. 964/2002.

Art.2 Inventarul bunurilor care apartin domeniului public al comunei Atintis prin Hotararea Consiliului Local nr. 17/2001 si atestat prin H.G. nr 964/2002 – Anexa nr. 14, se completeaza prin includerea la pozitia 45 din inventarul domeniului public a suprafetei de 6942 mp. avand categoria de folosinta curti constructii situat in intravilanul comunei Atintis, sat Atintis .

Art. 3. Primarul comunei Atintis, prin Compartimentul de specialitate, va duce la indeplinire prevederile prezentei hotarari.

Art. 4. Prezenta hotarare se afiseaza la sediul Primariei Atintis, se inainteaza si se comunica :

- Institutiei Prefectului – judetul Mures;
- Consiliului Judetean Mures;
- Primarului comunei Atintis;
- Compartimentului financiar- contabil;
- Compartimentului Urbanism.

PRESEDINTE DE SEDINTA

Consilier , Prec

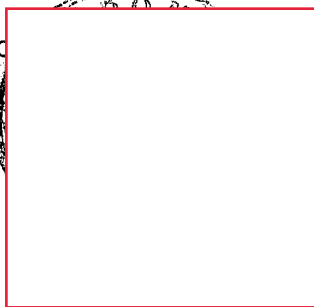

Avizat pt. legalitate;

p.Secretar general , Sălăcudean Liviu



DOMENIUL PUBLIC AL COMUNEI AȚINTIȘ
SECȚIUNEA I: BUNURI IMOBILE

Nr. crt.	Cod de clasificare	Denumirea bunului	Elementele de identificare	Anul dobândirii sau dării în folosință	Valoarea de inventar -lei-	Situația juridică actuală Denumire act de proprietate sau alte acte doveditoare
45.	64.	Curti constructii (Teren fotbal Ațintiș)	Imobilul este situat în intravilanul satului Ațintiș, având o suprafață de 6942 mp.categoria de folosință curți constructii. Imobilul este împrejmuit pe latura nordică cu gard de lemn.	1991	153.886,00	Domeniu public al comunei Ațintiș, administrator C.L. Ațintiș aprobat prin H.C.L. nr. 20 din data de 29.03.2022

Președintele de ședință,

Ma. I.

Secretar general,



MEMORIU TEHNIC

1. **Adresa imobil:** Atintis, str....., nr....

2. **Tipul lucrării:** Prima inscriere imobil apartinand domeniului public al comunei Atintis, in baza HCL nr...../2022.

Se propune intabularea suprafetei de 6942 mp, avand categoria de folosinta curti constructii, situata in intravilanul comunei Atintis, sat Atintis, str....., nr....., in favoarea Comunei Atintis - domeniu public – in baza HCL nr...../2022 si a adeverintei nr...../2022. Se inscrie adresa Atintis, sat Atintis, str....., nr.... si se noteaza categoria de folosinta curti constructii, in baza adeverintei nr...../2022.

3. **Scurtă prezentare a situației din teren:** Imobilul este amplasat in intravilanul comunei Atintis, sat Atintis, str....., nr..... in suprafata de 6942 mp curti constructii. Imobilul este imprejmuit partial pe latura nordica cu gard de lemn, iar pe laturile estica, sudica si vestica nu este imprejmuit. Imobilul este invecinat la nord cu parau, la est cu str. Livezii(nr. cad. 51223), la sud cu str. Canepii, la vest cu parau.

4. **Operațiuni topo-cadastrale efectuate*:** Masuratorile topografice in vederea determinarii limitelor bunului imobil si a punctelor de statie din prezenta lucrare s-au efectuat cu sistem GNSS geo-Fennel FGS1, Trimble R2, in sistem Stereografic 1970, sistem de referinta Marea Neagra 1975. Calculul suprafetelor s-a facut prin metoda analitica folosind coordonatele X, Y ale conturului imobilului. Carnetul de teren este anexat in format electronic.

Data întocmirii: 22.03.2022

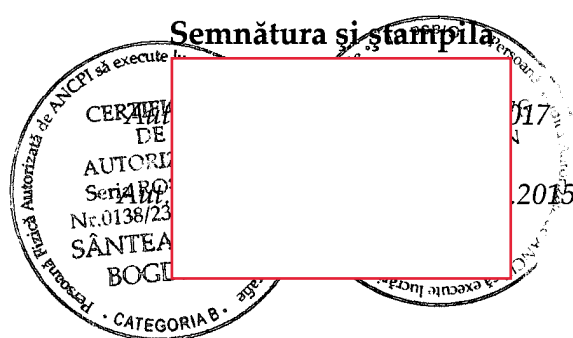

Plan de amplasament și delimitare a imobilului

Scara 1:500

Nr. cadastral	Suprafața măsurată	Adresa imobilului
	6942 mp	Atintis, str.
Cartea Funciara nr.	UAT / Atintis	

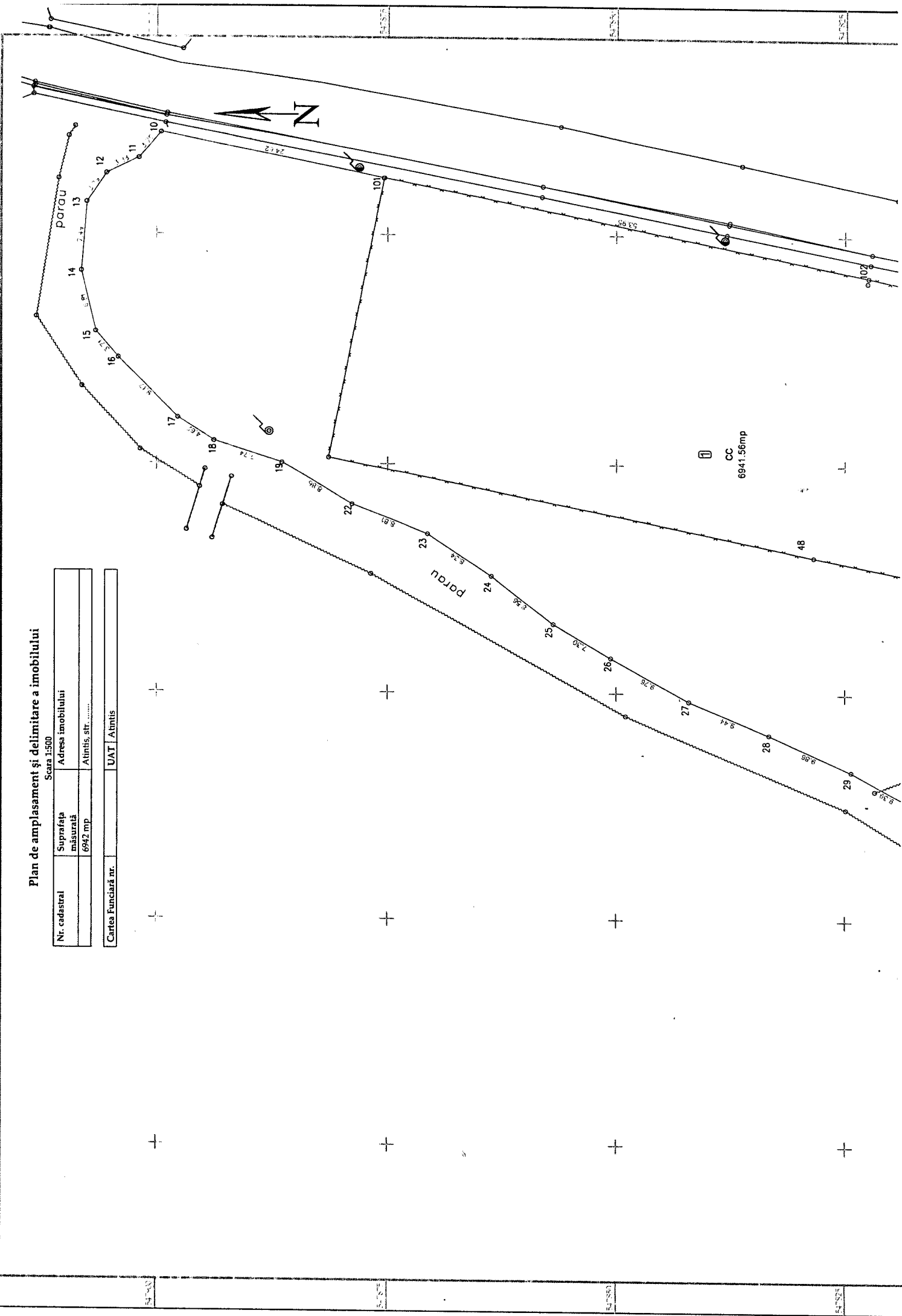

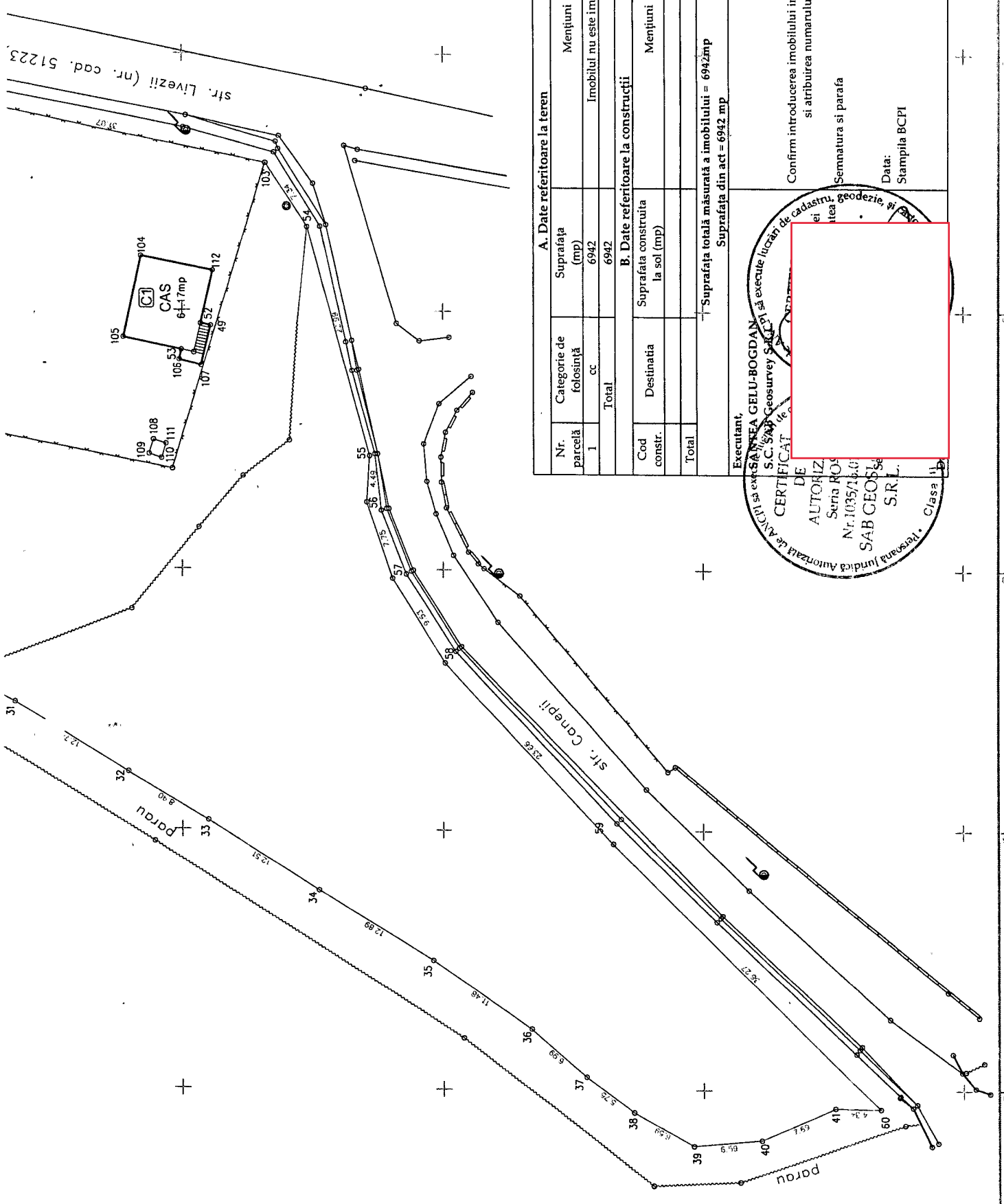

Str. Livezii (nr. cad. 51223)

104
105
106
107
108
109
110
111
112
CAS
6x7 mp

A. Date referitoare la teren			
Nr. parcelă	Categorie de folosință	Suprafața (mp)	Mențiuni
1	cc	6942	Imobilul nu este împrejmuit
Total		6942	
B. Date referitoare la construcții			
Cod constr.	Destinatia	Suprafata construita la sol (mp)	Mențiuni
Total			
		Suprafata totală măsurată a imobilului = 6942 mp	
		Suprafata din act = 6942 mp	

Executant,
S.C. S.A. GEOSURVEY S.A.
S.C. S.A. GEOSURVEY S.A. să execute lucrări de cadastru, geodezie, și planimetrie

CONFIRMĂM
DE
AUTORIZARE
Seriă ROS
Nr. 1035/16.0
SAB GEOSURVEY
S.R.L.
Persoană Juridică Autorizată
Clasa II

Confirm introducerea imobilului în baza de date integrate și atribuirea numărului cadastral.

Semnatura și parafa
Data:
Stampila BCPI